Behandeling urineweginfecties met systemische symptomen §

§ Koorts, flankpijn, delier

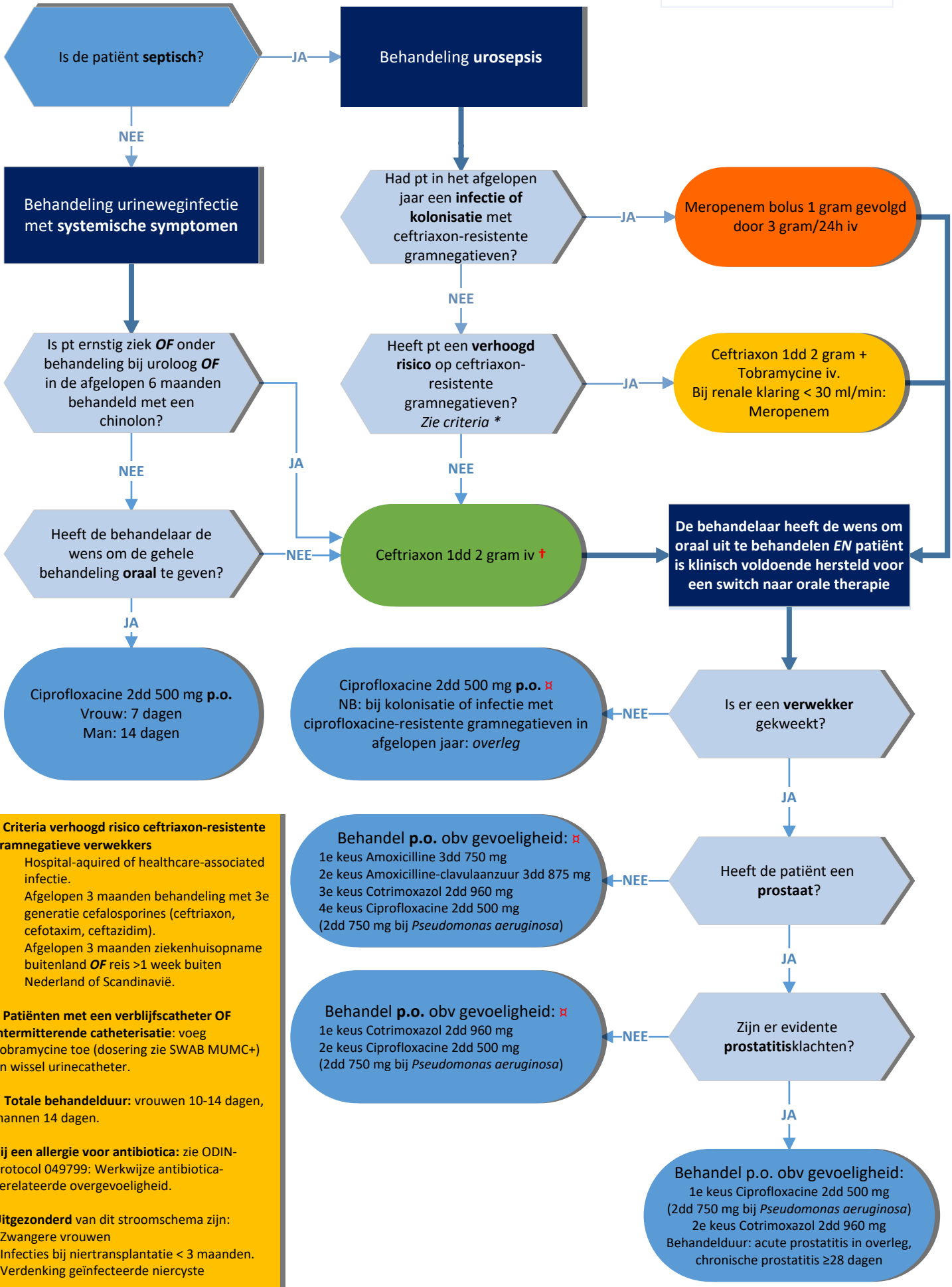

*** Criteria verhoogd risico ceftriaxon-resistente gramnegatieve verwekkers**

- Hospital-aquired of healthcare-associated infectie.
- Afgelopen 3 maanden behandeling met 3e generatie cefalosporines (ceftriaxon, cefotaxim, ceftazidim).
- Afgelopen 3 maanden ziekenhuisopname buitenland ***OF*** reis >1 week buiten Nederland of Scandinavië.

† Patiënten met een verblijfscatheter OF intermitterende catheterisatie: voeg Tobramycine toe (dosering zie SWAB MUMC+) en wissel urinecatheter.

¤ Totale behandelduur: vrouwen 10-14 dagen, mannen 14 dagen.

Bij een allergie voor antibiotica: zie ODIN-protocol 049799: Werkwijze antibiotica-gerelateerde overgevoeligheid.

Uitgezonderd van dit stroomschema zijn:
- Zwangere vrouwen
- Infecties bij niertransplantatie < 3 maanden.
- Verdenking geïnfecteerde niercyste